



**ALU-STAR ROLLI**

## Condizioni Generali Di Vendita

- 1) **Generalità** : Le seguenti condizioni valgono per gli ordini ed i contratti di vendita , eventuali variazioni ed integrazioni come condizioni particolari richieste dal compratore valgono come accettate solo se confermate , per iscritto od a mezzo posta elettronica dal venditore. Copia del presente è allegata al catalogo , di cui forma parte integrante , e , l'acquirente dichiara di averne preso visione.
- 2) **Perfezionamento del contratto** : Il venditore provvederà a consegnare o , in caso di necessità , a trasmettere , al compratore , su propria modulistica , copia dell'ordine dallo stesso stipulato , lo stesso dovrà inviare al venditore , a mezzo fax o posta elettronica , copia controfirmata , nulla ricevendo entro tre giorni dalla data della stipula il contratto si intende accettato alle presenti condizioni generali di vendita.
- 3) **Termini di consegna**: I termini di consegna indicati dal venditore devono intendersi sempre come approssimativi escludendo quindi qualsiasi richiesta di danno , da parte del compratore , per eventuali ritardi.
- 4) **Riservato dominio** : La vendita viene effettuata con riserva di proprietà , la stessa passerà al compratore solo al momento dell'avvenuto buon fine del pagamento concordato. Ai sensi dell'art. 1523 c.c. i rischi vengono assunti dal compratore al momento della consegna della merce.
- 5) **Contestazioni** : I reclami per forniture non complete od errate devono essere recapitati alla parte venditrice entro , e non oltre , otto ( 8 ) giorni a partire dalla data di consegna , quanto sopra vale anche per vizi e difetti apparenti. Per eventuali vizi o difetti occulti il termine di contestazione è di otto ( 8 ) giorni dalla data della scoperta valendo , in ogni caso , quanto disposto dall'art. 1495 c.c.
- 6) **Garanzia** : La merce venduta viene garantita da Resin-Design , al primo acquirente , per un periodo di dodici mesi dalla data di acquisto contro difetti di fabbricazione o relativi al materiale impiegato purchè il prodotto sia stato correttamente impiegato.
- 7) **La garanzia non opera quando** : Il prodotto risulti danneggiato da incidenti , uso errato , negligenza , manutenzione inadeguata o per causa comunque non dovuta a difetti di materiale o di fabbricazione oppure per mancata osservanza delle istruzioni di uso allegate alle confezioni.  
Egualemente la garanzia non opera in presenza di negligenza e trascuratezz d'uso , in caso di errata installazione , in caso di manutenzione o riparazione operata da personale non autorizzato e/o utilizzo di ricambi non originali , in caso di danni imputabili al trasporto o a causa di forza maggiore che non possono farsi risalire a difetti di fabbricazione o per danni causati dalla normale usura del prodotto.
- 8) **Per gli articoli non prodotti dalla parte venditrice vale esclusivamente la garanzia prestata dal fabbricante** , la parte venditrice è , a propria discrezione , limitata alla restituzione del solo prezzo di vendita od alla riparazione , o sostituzione , in garanzia , del prodotto riconosciuto difettoso entro i termini di garanzia. Tali prodotti dovranno essere resi , in porto franco , alla parte venditrice previa autorizzazione della stessa. La restituzione dei prodotti non prolunga ne sospende il termine operiodo di garanzia. La presente garanzia è la sola ad avere valore tra le parti ed esclude ogni obbligazione o responsabilità della venditrice per danni diretti od indiretti.
- 9) **Restituzione** : Qualsiasi reso dovrà essere preventivamente autorizzato , per iscritto , dalla parte venditrice
- 10) **Sospensione dell'adempimento** : Il venditore potrà sospendere l'adempimento alla fornitura nel caso risulti manifesto che l'altra parte non adempirà ad una parte sostanziale dei propri obblighi o sarà , anche solo in parte , inadempiente nel pagamento del prezzo concordato.

**CARRELLO PORTA MOTO – PORTA BICI ALU-STAR “ROLLI”**



Descrizione	Articolo	Versione	Listino €
Carrello Portamoto Alu-Star “ Rolli “	1000 456 000 004	Portamoto Standard	2042,00
Portata Kg. 500 – Completo Di Ruotino E Predisposizione Fissaggio Piedini			
Accessori			
Ruota Di Scorta E Supporto			290,00
Piedini Di Stazionamento ( Kg. 1000 cd. )			256,00



**CARRELLO PORTA MOTO ALU-STAR "ROLLI" VERSIONE MP3**



Descrizione	Articolo	Versione	Listino €
Carrello Portamoto Alu-Star " Rolli "	1000 456 001 308	MP 3	2552,00
Portata Kg. 500 – Completo Di Ruotino E Predisposizione Fissaggio Piedini			
Accessori			
Ruota Di Scorta E Supporto			290,00
Piedini Di Stazionamento ( Kg. 1000 cd. )			256,00



**CARRELLO PORTA MOTO ALU-STAR "ROLLI" VERSIONE MAXI**



Descrizione	Articolo	Versione	Listino €
Carrello Portamoto Alu-Star " Rolli "	1000 456 001 407	Maxi	3266,00
Portata Kg. 500 – Completo Di Ruotino E Predisposizione Fissaggio Piedini			
Accessori			
Ruota Di Scorta E Supporto			290,00
Piedini Di Stazionamento ( Kg. 1000 cd. )			256,00



**GANCI DI TRAINO PER CAMPER ( vedi nota 1 )**



Descrizione	Articolo n.°	Listino €
<b>AHK Variabile Universale</b>	<b>1000 305 002 203</b>	<b>496,00</b>
<b>Fiat – Peugeot – Citroen Euro Chassis</b>		
Fiat Ducato X250 ( normale – speciale )	1029 000 100 502	496,00
Fiat Ducato X230	1022 328 000 806	496,00
Fiat Ducato X244	1022 328 000 905	496,00
Fiat Ducato 280 – 290	1021 328 000 106	496,00
<b>Ford Transit</b>		
FT 150 Passo Corto ( fino al 2000 )	1032 328 000 409	496,00
FT 150 Passo Lungo ( fino al 2000 )	1032 328 000 409	496,00
FT 350 Ruota Gemella	1032 910 000 404	496,00
V 185 Ruota Singola	1032 910 000 404	496,00
<b>Renault</b>		
Master	1080 910 000 306	496,00
<b>DC Sprinter – VW LT ( fino al 2006 )</b>		
316 ( ruota singola )	1054 000 000 101	496,00
416 ( ruota gemella )	1051 328 000 103	496,00
<b>DC Sprinter – VW LT ( dopo il 2006 )</b>		
316 ( ruota singola )	1058 000 001 106	496,00
416 ( ruota gemella )	1051 328 000 202	496,00
<b>Iveco</b>		
Daily Dal 2006	1061 328 000 102	496,00
Daily Fino Al 2006	1060 328 000 105	496,00

**GANCI DI TRAINO PER FURGONI ( vedi nota 1 )**



Descrizione	Articolo n.°	Listino €
<b>Fiat – Peugeot – Citroen Euro Chassis</b>		
Fiat Ducato X 250	1029 328 000 102	496,00
Fiat Ducato X 230	1022 328 001 001	496,00
Fiat Ducato X 244	1022 328 001 100	496,00
<b>Ford Transit</b>		
Tutti I Tipi	1032 328 000 508	496,00
<b>DC Sprinter – VW LT ( fino al 2006 )</b>		
316 ( ruota singola )	1054 328 000 005	496,00
416 ( ruota gemella )	1059 328 000 802	496,00
<b>DC Sprinter – VW LT 8 dopo il 2006 )</b>		
316 ( ruota singola )	1054 328 000 005	496,00
416 ( ruota gemella )	1055 328 000 507	496,00

**PORTA MOTO ALU-STAR ( vedi nota 2 )**



Descrizione	Kg. 120	Kg. 120	Kg. 150	Kg. 150
Fiat – Peugeot- Citroen Euro Chassis	Articolo	Euro	Articolo	Euro
Fiat Ducato X 250	1029 852 000 108	755,00	1029 308 000 009	966,00
Fiat Ducato X 244	1022 309 001 204	755,00	1022 308 000 307	966,00
Fiat Ducato X 230	1022 309 001 105	755,00	1022 308 000 208	966,00
<b>Ford Transit</b>				
Tutti I Tipi	1032 309 000 008	755,00	1032 308 000 009	966,00
<b>Renault</b>				
Master	1080 309 000 009	755,00	1080 308 000 000	966,00
<b>DC Sprinter – VW LT &gt; 96</b>				
316 8 ruota singola )	1054 309 000 000	755,00	1054 308 000 001	966,00
416 ( ruota gemella )	1055 309 000 000	755,00	1055 308 000 008	966,00
<b>DC Sprinter – VW LT 96&gt;</b>				
316 ( ruota singola )	1058 309 000 008	755,00	1058 308 000 000	966,00
416 ( ruota gemella )	1059 309 000 008	755,00	1059 309 000 006	966,00
<b>Iveco</b>				
Daily ( tutti i tipi	1060 309 000 001	755,00	1060 308 000 102	966,00

## PIATTAFORMA ALU ( vedi nota 2 )



Descrizione	Articolo n.°	Listino €
Carico Max. Kg. 200 – Dimensioni 800 x 1800		
<b>Fiat – Peugeot – Citroen Euro Chassis</b>		
Fiat Ducato X 250 ( con rialzo integrato )	1029 301 000 006	1000,00
Fiat Ducato X 244	1022 301 000 106	1000,00
Fiat Ducato X 230	1022 301 000 007	1000,00
<b>Ford Transit</b>		
Tutti I Tipi	1032 301 000 007	1000,00
<b>Renault</b>		
Master	1080 301 000 007	1000,00
<b>DC Sprinter – VW LT &gt; 96</b>		
316 ( ruota singola )	1054 301 000 008	1000,00
416 ( ruota gemella )	1058 301 000 006	1000,00
<b>DC Sprinter – VW LT 96&gt;</b>		
316 ( ruota singola )	1058 308 000 009	1000,00
416 ( ruota gemella )	1059 308 000 006	1000,00
<b>Iveco</b>		
Daily	1060 308 000 102	1000,00

## KIT FISSAGGIO “PROFI” PER SCOOTER



Descrizione	Articolo n.°	Listino €
Comprende Rampa Di Salita – Ponticello – Fissaggio Manubrio		
Due Cunei – Due Cinghie		
Kit Profi	1000 330 000 601	335,00

### KIT FISSAGGIO MOTO PER GARAGE



Descrizione	Articolo n.°	Listino €
1 Guida – Rampa Di salita – Fissaggio Per La		
Ruota Ant. E Post. – Fissaggio Manubrio		
Kit Garage	1000 314 003 901	369,00

### KIT DI CABLAGGIO



Descrizione	Articolo n.°	Listino €
Fiat – Peugeot – Citroen Euro Chassis		
Fiat Ducato X250 Furgone ( Can bus )	1000 201 002 802	190,50
Fiat Ducato X250	1000 201 002 505	95,50
Fiat Ducato X250 ( Can bus )	1000 201 002 703	190,50
Fiat Ducato X230 – 280 – 290	1000 201 000 112	95,50
Fiat Ducato 244	1000 201 002 109	95,50
Ford Transit		
FT 150	1000 201 001 904	95,50
FT 350 V85	1000 201 001 904	95,50
Renault / Opel / Nissan		
Master – Movano - Interstar	1000 201 002 109	95,50
DC Sprinter		
3 ° Serie	1000 201 001 904	95,50
NCV 3 Canbus	1000 201 002 604	190,50
VW LT		
3 ° Serie	1000 201 001 904	95,50
VW Crafter Canbus	1000 201 002 604	190,50
Iveco		
Daily ( fino al 2006 )	1000 201 001 904	95,50
Universale Compreso Veicoli Canbus		
Senza Gestione Sensori Di Parcheggio ( Canbus )	500 250	95,50
Con Gestione Sensori Di Parcheggio ( Canbus )	500 270	95,50

## BASI PER PORTA MOTO E GANCIO TRAINO



Descrizione	Articolo n.°	Listino €
<b>Fiat – Peugeot – Citroen Euro Chassis</b>		
Fiat Ducato X 250 ( normale – speciale )	1029 000 100 304	335,00
Fiat Ducato X 230 / X 244 ( normale )	1029 910 000 900	335,00
Fiat Ducato X 230 / X 244 ( pianalato )	1025 326 000 106	335,00
Fiat Ducato 280 / 290	1021 326 000 702	335,00
<b>Ford Transit</b>		
FT 150 Passo Corto ( fino al 2000 )	1030 326 000 100	335,00
FT 150 Passo Lungo ( fino al 2000 )	1031 326 000 107	335,00
FT 350 Ruota Gemella	1032 326 004 508	335,00
V 185 Ruota Singola	1035 326 007 302	335,00
<b>Renault</b>		
Master	1080 910 000 207	335,00
<b>DC Sprinter – VW LT ( fino al 2006 )</b>		
316 ( ruota singola )	1054 000 000 002	335,00
416 ( ruota gemella )	1051 326 000 203	335,00
<b>DC Sprinter – VW LT ( dopo il 2006 )</b>		
316 ( ruota singola )	1058 326 000 104	335,00
416 ( ruota gemella )	1058 326 000 203	335,00
<b>Iveco</b>		
Daily	1060 326 002 309	335,00

## PIEDINO DI SOSTEGNO “ALU”



Descrizione	Articolo n.°	Listino €
<b>Capacità Di Sostegno Kg. 1000</b>		
<b>Capacità Di Sollevamento Kg. 500</b>		
Piedino ( prezzo per coppia )	1000 316 012 109	256,00
Prolunga Fissaggio Telaio – Prolunga AL.KO ( prezzo cadauna )	1000 316 012 208	30,00

**PIASTRE PER ABBASSARE : GANCIO - PORTA MOTO - PORTA BICI**

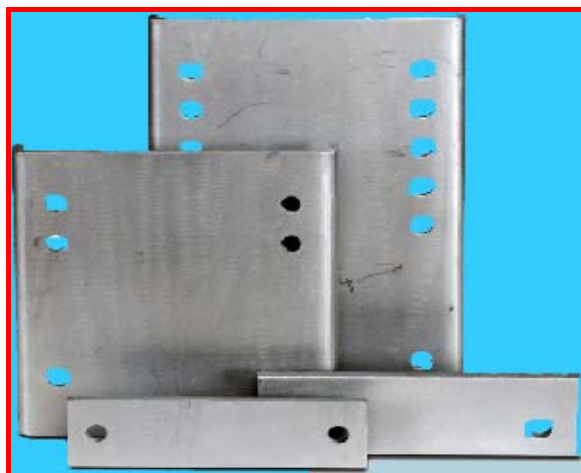

Descrizione	Articolo n.°	Listino €
Versione A ( corta – prezzo per coppia )	1015 410 001 209	100,00
Versione B ( lunga – prezzo per coppia )	1015 410 001 133	152,50
Versione RV-AI ( prolunghe Adria – prezzo per coppia )	1000 851 261 802	100,00



Descrizione	Articolo n.°	Listino €
Dethleffs ( dal 06/99 al 06/02 )		
Euro Chassis 230 ( prezzo per coppia )	1022 303 044 603	302,00
Dethleffs ( dal 06/99 al 06/02 )		
Euro Chassis 244 ( prezzo per coppia )	1000 315 008 202	302,00
SMV RV 2100 ( prezzo per coppia )		
Fiat Ducato 230/244 ( prezzo per coppia )	1022 329 001 406	302,00
Renault Master ( Knauss – Weinsberg ) ( prezzo per coppia )	1080 329 001 604	302,00
Ford Transit FT 350 ( per ZB LMC ) ( prezzo per coppia )	Specificare Modello	302,00
Per Prolunga SMV RV 2100 N		
Fiat Ducato 230/244 Con Garage ( prezzo per coppia )	1022 329 000 805	
Adriatic – Elnagh Garage ( prezzo per coppia )	Specificare Modello	302,00

**KIT RINFORZO PER PORTA MOTO E GANCIO TRAINO**

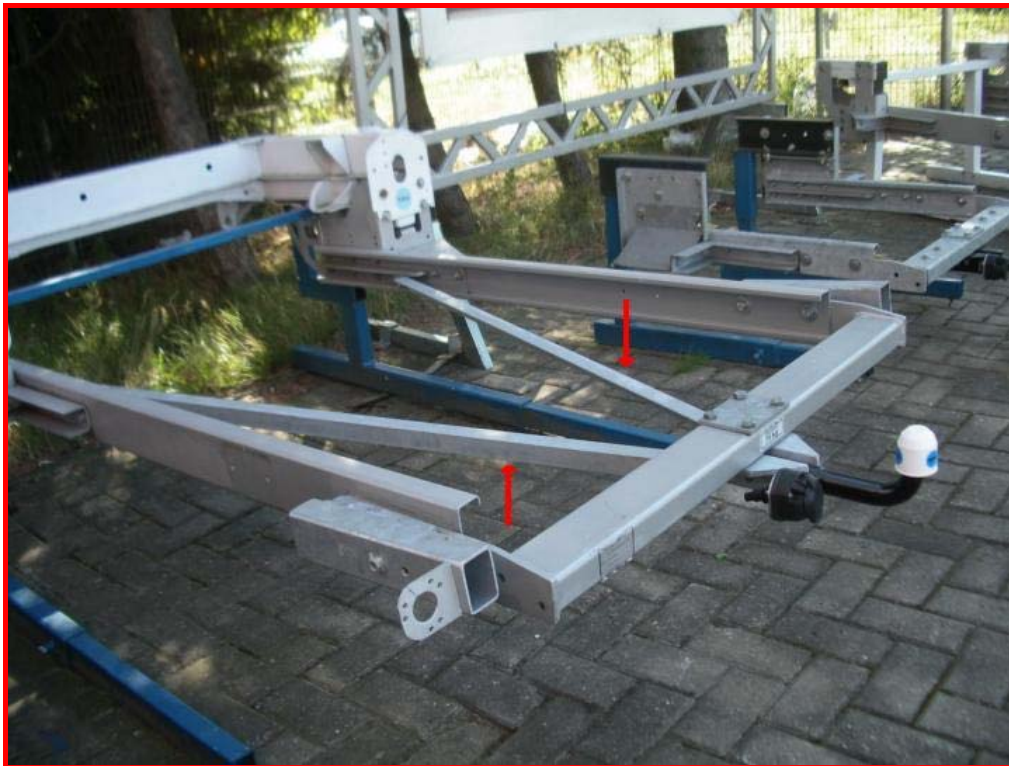

Descrizione	Articolo n.°	Listino €
Kit Composto Da N.° 2 Tiranti E N.° 4 Piastre Piegate	1022 1326 003 908	84,00

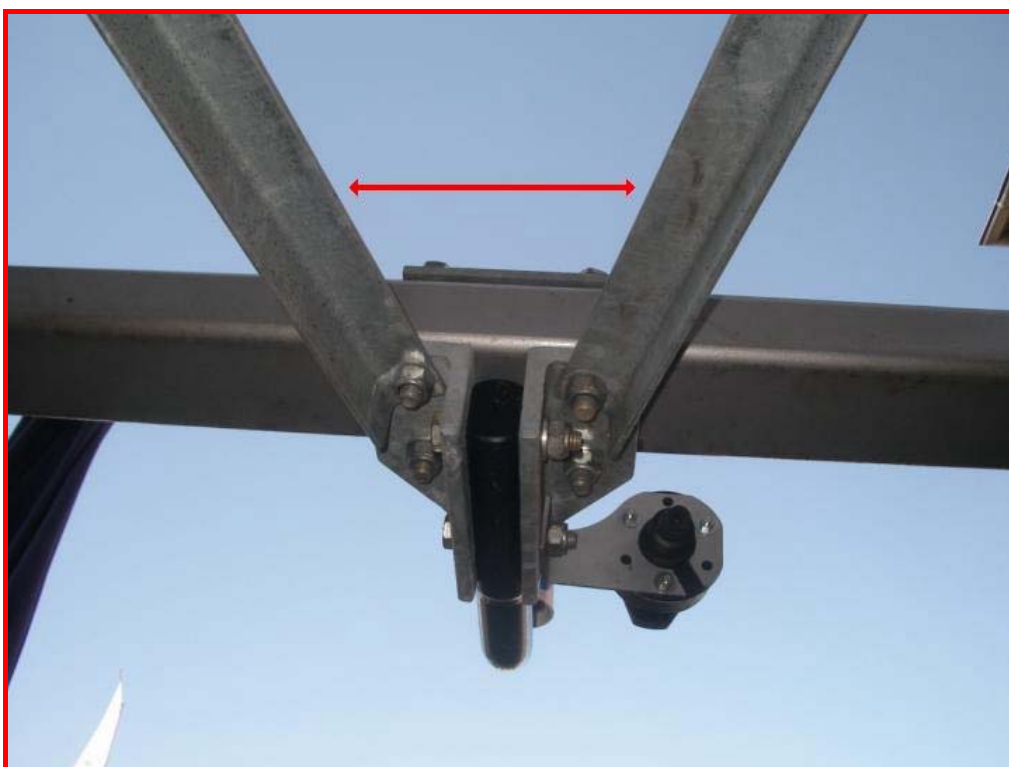

## ADATTATORI TELAIO PER FISSAGGIO PIATTAFORMA



Descrizione	Articolo n.°	Listino €
Fiat – Peugeot – Citroen Euro Chassi		
Fiat Ducato X 250 ( prezzo per coppia )	1029 852 000 005	215,00
Fiat Ducato X230 / X244 ( prezzo per coppia )	1022 852 000 006	215,00
Ford Transit		
FT 150 FT 350 ( prezzo per coppia )	1032 852 000 005	215,00
Renault		
Master ( prezzo per coppia )	1000 000 000 000	215,00
DC Sprinter – VW LT ( fino al 2006 )		
316 ( ruota singola – prezzo per coppia )	1054 852 000 007	215,00
416 ( ruota gemella – prezzo per coppia )	1055 852 000 004	215,00
DC Sprinter – VW LT ( dopo il 2006 )		
316 ( ruota singola – prezzo per coppia )	1058 852 000 005	215,00
416 ( ruota gemella – prezzo per coppia )	1059 852 000 002	215,00

## COMPRESSORE ARIA



Descrizione	Articolo n.°	Listino €
Compressore 12 V. Max. 12 Atm.	1000 460 003 107	212,00

### KIT "EASY" PER MOTO



Descrizione	Articolo n.°	Listino €
Rampa Di salita – Kit manubrio – Cunei-Cinghie		
Kit Easy	1000 330 000 403	195,00

### KIT FISSAGGIO PER BICICLETTE



Descrizione	Articolo n.°	Listino €
Ponticello – 2 Guide – Braccio Di Fissaggio – Cinghia		
Kit Biciclette	1000 325 001 408	308,00
Kit Per Bicicletta Supplementare		
Kit Bici	1000 325 001 309	308,00
Kit Fissaggio Bicicletta Dopo La Moto		
Kit Bici	1000 320 001 507	308,00

**SOSPENSIONI AGGIUNTIVE DA 6" - 8"**



Descrizione	Tribalza	Tribalza	Bibalza	Bibalza
Fiat – Peugeot- Citroen Euro Chassis	Articolo	Euro	Articolo	Euro
Fiat Ducato X 250 – X244 – X230	1000 950 004 904	470,00	1000 950 005 000	572,00
<b>Ford</b>				
Transit Ruota Singola Trazione Anteriore	1032 011 001 201	470,00	1032 011 001 300	643,00
Transit Ruota Singola Trazione Posteriore	1032 011 001 409	470,00	1032 011 001 508	643,00
Transit Ruota Gemellata	1032 011 001 003	470,00	1032 011 001 102	643,00
<b>Renault</b>				
Master	1000 950 002 504	470,00	1000 950 002 801	848,00
<b>Opel</b>				
Movano	1000 950 002 504	470,00	1000 950 002 801	848,00
<b>Nissan</b>				
Interstar	1000 950 002 504	470,00	1000 950 002 801	848,00
<b>DC Sprinter – VW LT 96</b>				
3° serie ( fino al 2006 )			1000 457 009 303	848,00
3° serie ( dopo il 2006 )			1000 457 014 802	848,00
<b>Iveco</b>				
Tipo I & S			1000 457 010 002	848,00
Tipo C			1000 457 010 101	848,00

**KIT COMPLETI DI CENTRALINA MANUALE E DUE MANOMETRI**





# ALU-STAR TRÄGER